

LEGENDA DE EQUIPAMENTO		ESPECIÇÃO
AMBIENTES	01	REFRIGERADOR VERTICAL INDUSTRIAL 4 PORTAS (COZINHA)
	01	REFRIGERADOR DOMESTICO "FRIGISTREET" 4 US. (DESPENSA)
	01	REFRIGERADOR DOMESTICO "FRIGISTREET" 30X (LACTÁRIO)
	01	FREEZER INDUSTRIAL VERTICAL 30X (DESPENSA)
	01	FÓDIA INDUSTRIAL 6 QUEIMADORES (1 DUPLO E 5 SIMPLER) COM FORNO ACOPIADO (COZINHA)
	01	TANQUE MOTOR
	01	FÓDIA DOMESTICO DE 4 QUEIMADORES COM FORNO (LACTÁRIO)
LAVANDERIA	02	MICROONDAS 18 LITRA BRANCA (COZINHA E LACTÁRIO)
	01	LAVALOUÇAS (COZINHA)
	01	ESTERILIZADOR PARA MANEIRAS PARA MICROONDAS (LACTÁRIO)
	01	LIQUEFICADOR INDUSTRIAL CAPACIDADE DE 15L (COZINHA)
	01	LIQUEFICADOR INDUSTRIAL CAPACIDADE DE 8L (COZINHA)
	01	LIQUEFICADOR INDUSTRIAL CAPACIDADE DE 4L (LACTÁRIO)
	01	BALANÇA DIGITAL DE PRATO COM CAPACIDADE MÁX. 30kg (COZINHA)
	01	BALANÇA EM FORMA 150 kg (TRÁNSITO LAVANDIA)
	01	ESPRESSO DE FRUTAS (COZINHA)
	01	BATERIA PLÁSTICA PARA INDUSTRIAL 12L (COZINHA)
	01	MULTI-PROCESSADOR DE ALIMENTOS (COZINHA)
	01	CENTRÍFUGA DE FRUTAS DE 8000T (COZINHA)
	01	MIXER DE ALIMENTOS 1L (COZINHA)
	01	CAVATEIRA ELÉTRICA 1000W (SALA PROFESSORES)
	06	PURIFICADOR DE ÁGUA REFRIGERADO (COPIA FUNC. COZINHA, LACTÁRIO E SOLÁRIOS)
APOIO GERAL	01	EXAUSTOR INDUSTRIAL PARA FÓDIA DE QUEIMADORES (COZINHA)
	01	LAVAGIOLA DE ROUPAS 11 KG - LINHA BRANCA
	01	SECCO ELÉTRICO A SECO
	01	FERRAGIOLA DE ROUPAS 10 KG - LINHA BRANCA
	02	CARRIO COLETOUR DE LIXO - CAPACIDADE 200L/300L
	09	LIXO 200L
	02	CONJUNTO DE LIXEIRA PARA COFETA SELETIVA EM FIBRA DE VIDRO CAPACIDADE DE 16L (COPIA APÓS 05/05/2022)
	02	REBORDADO ELÉTRICO ACESSÁVEL CAPACIDADE 16L/3h (CIRCULANDO BLOCO B)
	01	APARELHO DE AR CONDICIONADO SPLIT 3.000BTU'S (SALA MULTUSO)
	02	APARELHO DE AR CONDICIONADO SPLIT 7.000BTU'S (SALA DOS PROFESSORES)
	02	TELEFONE DE 27"
	02	APARELHO DE DVD
	02	APARELHO DE TV 32"
	15	ADMINISTRAÇÃO DA SALA DOS PROFESSORES
	06	APARELHO DE SAL TIPO MICROSTATION COM ENTENADA USB E CARTÃO DE MEMÓRIA (CRECHES I E III IN FRESCO S. MULTUSO)

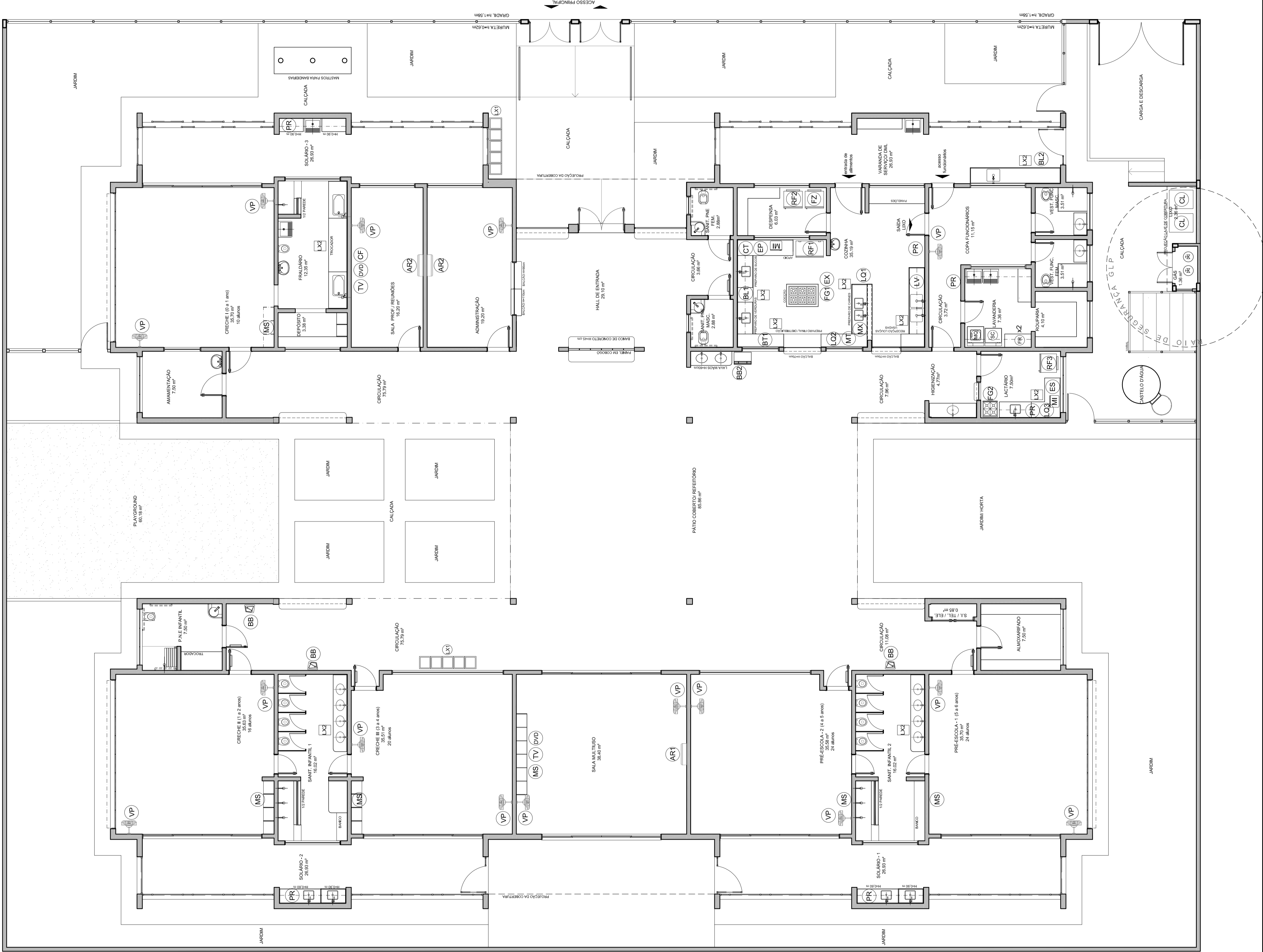

NOTAS

- MEDIDAS E NÍVEIS EM METROS;
- VERIFICAR POSIÇÃO EXATA DOS PILARES NO PROJETO ESTRUTURAL;
- VERIFICAR POSIÇÃO EXATA DO PISO DE REFINAMENTO;
- EM CASO DE CONFLITO DE INFORMAÇÕES ENTRE O PROJETO GRÁFICO E O MEMORIAL DESCRITIVO, PREVALECE A INFORMAÇÃO CONTIDA NOS DESENHOS;
- ALTERAÇÕES NESTE PROJETO SOMENTE COM AUTORIZAÇÃO EXPRESSA DO FINE

REFERÊNCIAS:

- PLANTA DE QUANTITATIVOS;
- MEMORIAL DESCRITIVO E ESPECIFICAÇÕES TÉCNICAS

LEGENDA:		INDICAÇÃO NÍVEL PLANTA E CORTE		INDICAÇÃO DE CORTES		INDICAÇÃO DE FACHADAS		INDICAÇÃO DE PORTAS E JANELAS		INDICAÇÃO DE VISTAS		ESPECIFICAÇÕES DE MATERIAIS		INDICAÇÃO DE ENOS		INDICAÇÃO DE ELEMENTOS (BANCADAS, PROTEÇÕES E ETC.)	
	PLANTA - 1/50 (CORTES) - 1/20 (VISTAS)																

**FADE** *Fundo Nacional  
de Desenvolvimento  
da Educação*

Ministério da  
Educação

GOVERNO FEDERAL  
**BRASIL**  
PÁTRIA EDUCADORA

PROJETO PADRÃO - FNDE

PROPRIETÁRIO :	
ENDEREÇO:	
MUNICÍPIO – UF:	
PROPRIETÁRIO	
RESP. TÉCNICO	CREA
AUTOR DO PROJETO	CAU
DLFO	CREA

OBSERVAÇÕES:

## PROJETO EXECUTIVO

## PROGRAMA PROINFÂNCIA - PROJETO TIPO 2

# PROJETO DE ARQUITETURA

COORDENAÇÃO  
CGEST - Coordenação[illegible]

---

## Geral de Infraest

10

REVISÃO

ESCALA

54

## ANEXO VII